

NUOVO CATASTO EDILIZIO URBANO	UFFICIO TECNICO ERARIALE di VENEZIA COMUNE di <u>VENEZIA</u>	PARTITA <u>47679</u>
----------------------------------	---	-------------------------

DENUNCIA TIPO MAPPALE

N° 62612 DEL 27.08.1993

N.C.T.			N.C.E.U.			
Fg.	All.	Mapp.	sez.	Fg.	All.	Mapp.
5	-	323		5	-	323
5	-	326		5	-	326*

* A.C. DI MAPPALE 318.320.321.322.323.318

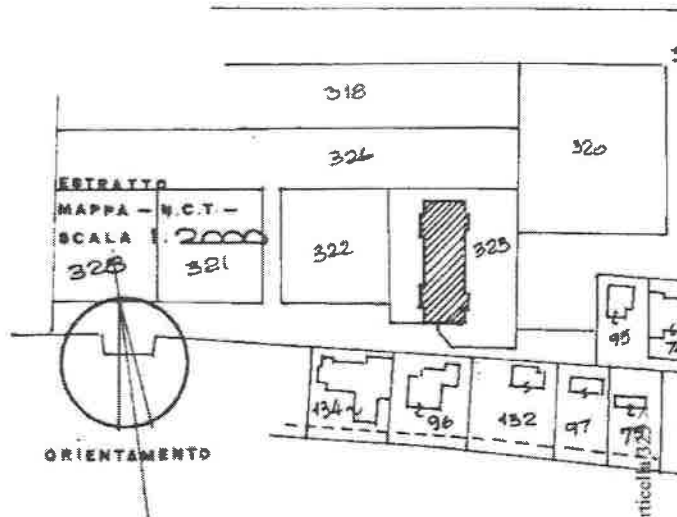

ELENCO SUBALTERNI

MAPPALE 323

- 1 - BENE COMUNE NON CENSIBILE (CORTE) ATTR. A TUTTI I SUBALTERNI
- 2 - " " " " (VANO SCALA - STAB. CORR.) ATTR. DI SUB. 3-4-5-6-7-8-9-10-11-12-13-14-15-16-17
- 3 - APPARTAMENTO P.T. CIV. U° 40/H. int. 1 VIA MALCONTENTA
- 4 - " " " " P.T. CIV. U° 40/H. int. 2 " "
- 5 - " " " " P.T. CIV. U° 40/H. int. 3 " "
- 6 - " " " " P.T. CIV. U° 40/H. int. 4 " "
- 7 - " " " " P.T. CIV. U° 40/H. int. 5 " "
- 8 - " " " " P.1° CIV. U° 40/H. int. 6 " "
- 9 - " " " " P.1° CIV. U° 40/H. int. 7 " "
- 10 - " " " " P.1° CIV. U° 40/H. int. 8 " "
- 11 - " " " " P.1° CIV. U° 40/H. int. 9 " "
- 12 - " " " " P.1° CIV. U° 40/H. int. 10 " "
- 13 - " " " " P.2° CIV. U° 40/H. int. 11 " "
- 14 - " " " " P.2° CIV. U° 40/H. int. 12 " "
- 15 - " " " " P.2° CIV. U° 40/H. int. 13 " "
- 16 - " " " " P.2° CIV. U° 40/H. int. 14 " "

Elaborato Planimetrico - Catasto dei Fabbricati - Situazione al 05/01/2024 - Comune di VENEZIA - Foglio 191 Particelle 323

Ultima planimetria in atti

Data presentazione: 25/09/1993 - Data: 05/01/2024 - n. T104988 - Richiedente: Telematico
 Totale schede: 3 - Formato di acquisizione: A4(210x297) - Formato stampa richiesto: A4(210x297) - Fattore di scala non utilizzabile

DATA 25 SET. 1993 PROT. 12351	IL PROFESSORISTA
--	----------------------

DIMOSTRAZIONE DELLA SUDDIVISIONE IN SUBALTERNI

Scala 1: 500

S.P. - PADOVA, VENEZIA - VIA MALCOUTENTA

17	APPARTAMENTO	P.2°	CIV. U° 40/H. 15	VIA MALCOUTENTA
18	BEVE NON CENSIBILE (CORTE ESCLUSIVA)			AL SUB. 3
19	"	"	"	AL SUB. 4
20	"	"	"	AL SUB. 5
21	"	"	"	AL SUB. 6
22	"	"	"	AL SUB. 7
23	BEVE COMUNE NON CENSIBILE (RAMPA, CORSIA DI MANOVRA, ZIPPOST.)			ATTRIB. A TUTTI I SUB.
24	GARAGE	P.1°S.	CIV. U° 40/H.	VIA MALCOUTENTA
25	"	P.1°S.	CIV. U° 40/H.	"
26	"	P.1°S.	CIV. U° 40/H.	"
27	"	P.1°S.	CIV. U° 40/H.	"
28	"	P.1°S.	CIV. U° 40/H.	"
29	"	P.1°S.	CIV. U° 40/H.	"
30	"	P.1°S.	CIV. U° 40/H.	"
31	"	P.1°S.	CIV. U° 40/H.	"
32	"	P.1°S.	CIV. U° 40/H.	"
33	"	P.1°S.	CIV. U° 40/H.	"
34	"	P.1°S.	CIV. U° 40/H.	"
35	"	P.1°S.	CIV. U° 40/H.	"
36	"	P.1°S.	CIV. U° 40/H.	"
37	"	P.1°S.	CIV. U° 40/H.	"
38	"	P.1°S.	CIV. U° 40/H.	"
39	"	P.1°S.	CIV. U° 40/H.	"
40	"	P.1°S.	CIV. U° 40/H.	"
41	"	P.1°S.	CIV. U° 40/H.	"
42	"	P.1°S.	CIV. U° 40/H.	"
43	"	P.1°S.	CIV. U° 40/H.	"
44	"	P.1°S.	CIV. U° 40/H.	"
45	"	P.1°S.	CIV. U° 40/H.	"
46	"	P.1°S.	CIV. U° 40/H.	"
47	Ultima planimetria in atti	P.1°S.	CIV. U° 40/H.	"



Elaborato Planimetrico - Calasto al 05/01/2024 - Comune di VENEZIA (L736) - < Foglio 191 Particella 323 >

PROPRIETÀ CONDOMINIALE

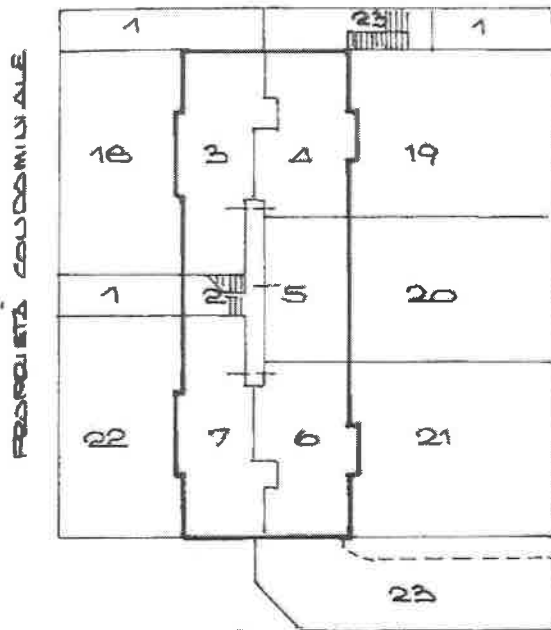

PROPRIETÀ CONDOMINIALE
PIANO TERRA

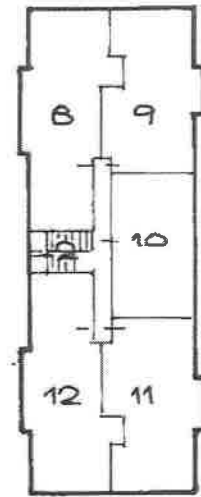

PIANO PRIMO

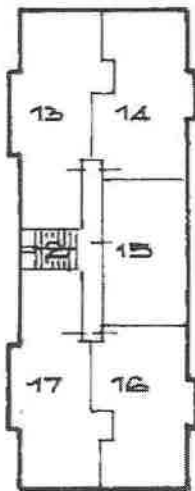

PIANO SECONDO

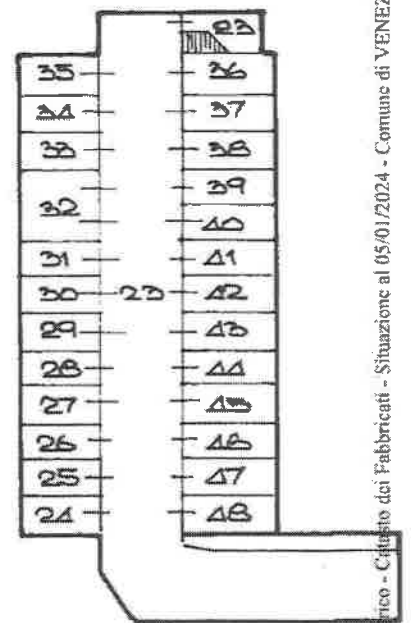

PIANO 1° SOTTOSTRADA



MODALITÀ
F. 19/1987/87



MINISTERO DELLE FINANZE
DIREZIONE GENERALE DEL CATASTO E DEI S.S.T.T.E.E.
CATASTO EDILIZIO URBANO (RDL 13-4-1939, n. 852)

MOD. 8M (CEU)

LIRE
280

Pianimetria di u.i.u. in Comune di VE. MALCONTENTA, via MALCONTENTA CIV. 40/A

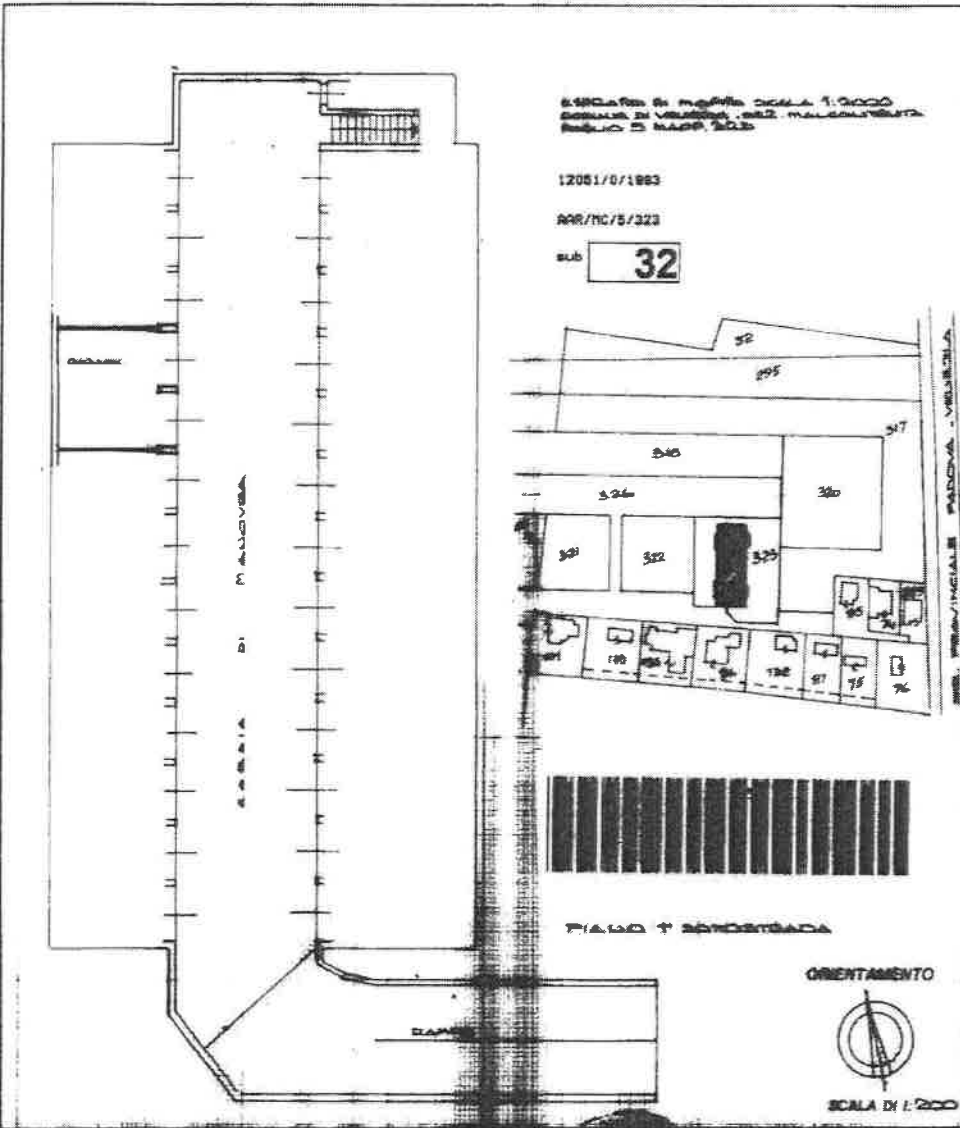

Dichiarazione di R.C.
 Denuncia di variazione

Identificativi catastali
 F. 5
 n. 323 sub. 32
326 A.C.

Completata dal GEOMETRA
 (Titolo, cognome e nome)
SERGIO LEONE
 iscritto all'albo dei GEOMETRI
 della provincia di VENEZIA
 data 07.07.1993 Firma [Signature]

12051
25 SET. 1993

RESERVATO ALL'UFFICIO

Catasto dei Fabbricati - Situazione al 09/01/2024 - Comune di VENEZIA(L736) - < Foglio 191 - Particella 323 - Subalterno 32 >
VIA MALCONTENTA n. 40H Piano S1

ESTRATTO DI MAPPA CATASTALE SCALA 1:2000
COMUNE DI VENEZIA - SEZIONE MALCONTENTA
FOGLIO B MAPPA 1

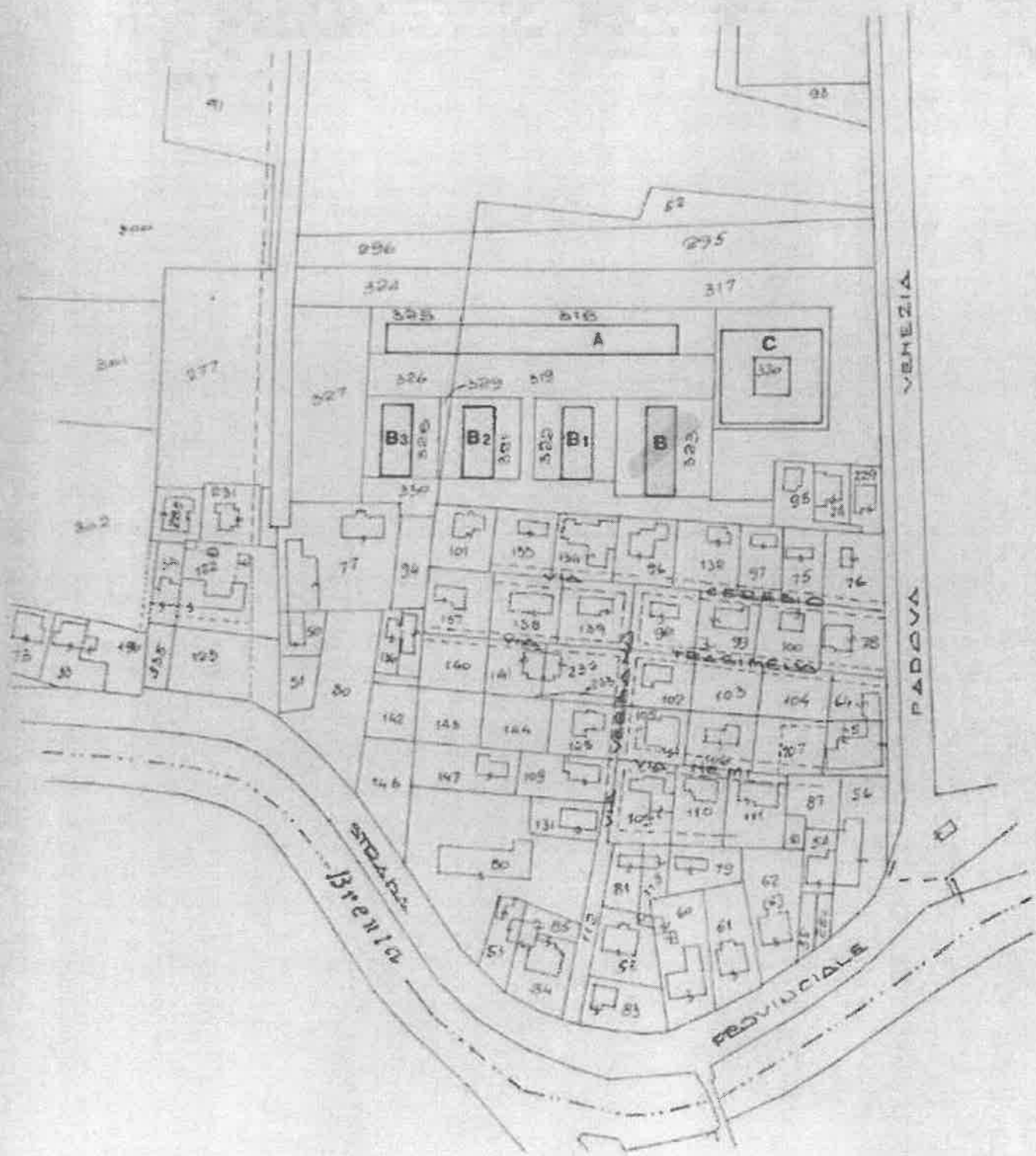

STUDIO TECNICO		DOTT. ING. MARCO SBROGIO' VIA T. TASSO 124 - 30132 MESTRE - VENEZIA	
DITTA: S.I.F.I.T. S.r.l. VIA VERDI N° 103 - VENEZIA - MESTRE C.F. 00799860275			
PROGETTO: FABBRICATO USO ABITAZIONI TIPO (B)		CONC. ED. N°	COM. VENEZIA SEZ. M.A.L.C. - DITTA
		FOG. 5	MAP. 526 230 828 519
OGGETTO: PIANTE		SCALA: 1/100	TAV. N°
		NI ARCHIVIO	2
IL PROGETTISTA	LA DITTA	DATA: 30.08.1988	
	S.I.F.I.T. S.r.l. Mestre	AGG: 22.07.1991	
		AGG: 30.10.1992	

VARIANTE CONC. EDILIZIA N° 2958/88 del 25.07.1991

COMUNE DI VENEZIA
 SERVIZIO PROTOCOLLO
 TELEGRAFICA
 14.05.1993

CONCESSIONE
 CONDIZIONI

COMUNE DI VENEZIA
 Concessione Prot. N. 92/12699
 in data 22 APR 1993
 P. II. CANTIERI PARTICOLARE
 [Signature]



PROGETTO DI...
AUTORE...
SCELTA...
DATA...

PIANTA PIANO INTERNO

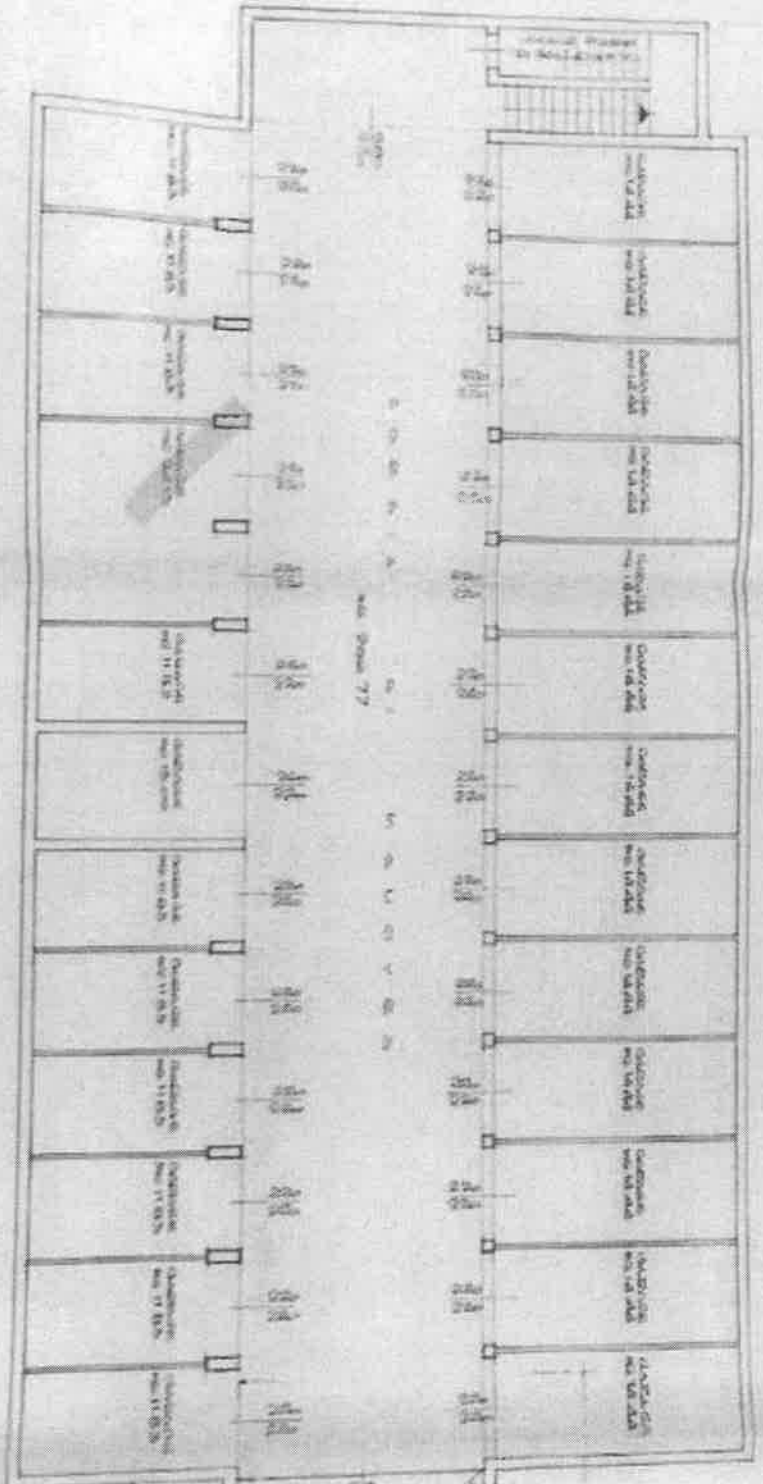

Dimensioni in metri
Larghezza: 10,00
Lunghezza: 10,00

1:50

1:50

1:50

STUDIO TECNICO		DOCT. ING. MARCO SBROGIO <small>Via T. Sacco 2012 - 30135 Mestre Venezia</small>	
DITTA: SIF.IT. <small>Srl VIA VEGGI N°100 VENEZIA ME 5108 CF 00799850275</small>			
PROGETTO: FABBRICAZIONE USO ABITAZIONI		CONC. ED. N°	
TIPO (B)		COM. VENEZIA SEZ. MALDONA FSG. 05 MAPP. 206/050	
OGGETTO: PROSPETTI E SEZIONI		SCALA: 1/100	TAV. N°
		NI ARCHIVIO	3
IL PROGETTO <i>[Signature]</i>		LA DITTA <i>[Signature]</i>	
		SIF.IT. s.r.l. Mestre	
		DATA: 22.05.1988	
		AGE: 27.02.1990	

VAZANTE CONC. EDILIZIA n° 2998/88 del 25.07.1991

CONCESSIONE CONDIZIONATA

COMUNE DI VENEZIA
SERVIZIO PROTOCOLLO
TERRAFERMA

14 GEN 1988

COMUNE DI VENEZIA

27.02.1990

IL CAPO PARTIZIONE

INTENDENTE