

**Agenzia delle Entrate**  
**CATASTO FABBRICATI**  
 Ufficio provinciale di Venezia

Dichiarazione protocollo n. VE0121056 del 23/12/2019  
 Comune di Mirano  
 Via Guglielmo Marconi

Identificativi Catastali:  
 Sezione: 18  
 Foglio: 18  
 Particella: 544  
 Subalterno:

Compilata da:  
 Pesce Claudia  
 Iscritto all'albo:  
 Architetti  
 Prov. Treviso N. 1733

Scale 1: 200  
 Scheda

Ultima planimetria in atti

Data: 18/07/2024 n. T52568 - Richiedente: STVSDR59H21L7360  
 Totale schede: 1 Formato di acquisizione: A3(297x420) - Formato stampa richiesto: A4(210x297)

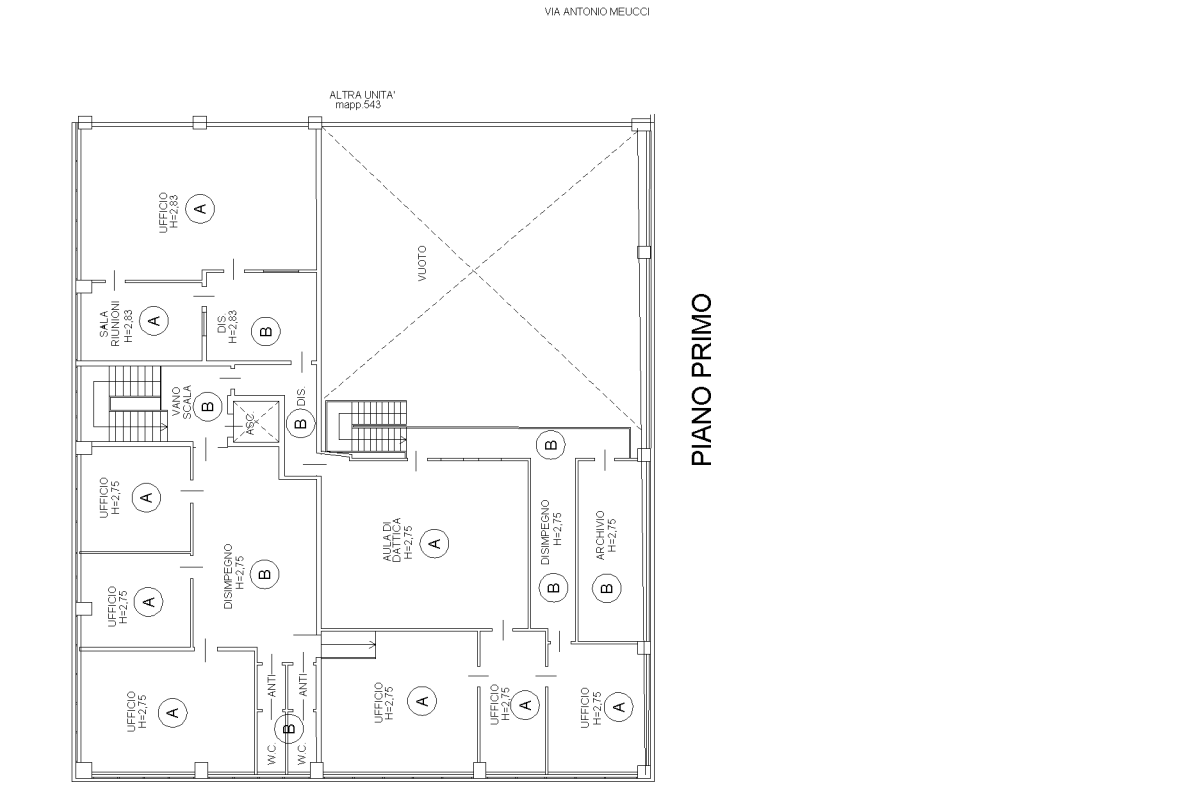
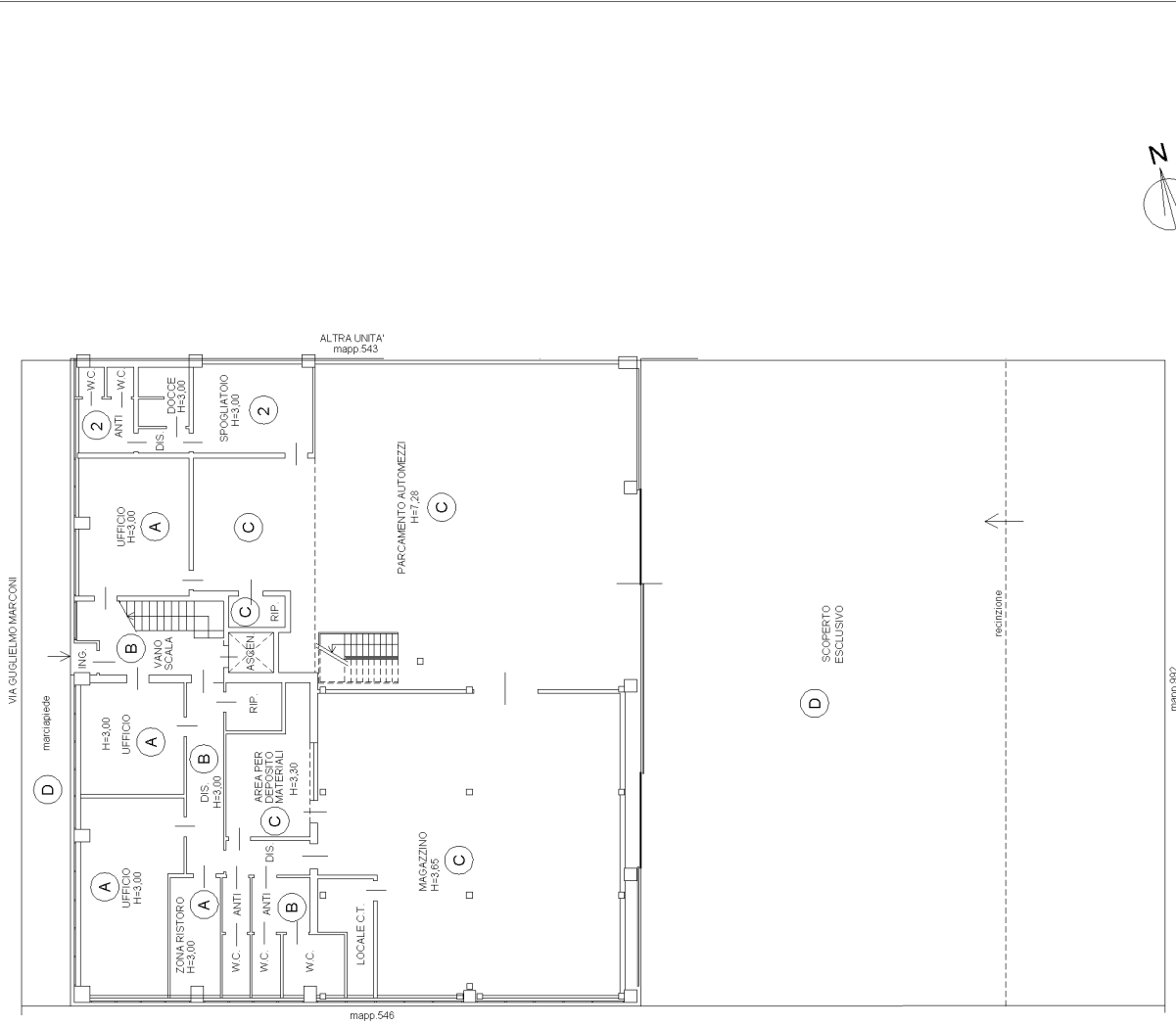

PIANO TERRA

PIANO PRIMO